

Правила сдачи экзамена

- Запрещается использовать телефоны, наушники или любые другие электронные устройства.
- Сохраняйте тишину и не смотрите по сторонам, пытайтесь заглянуть в работы других участников.
- Если на экзамене у вас возникла проблема, поднимите руку, и наблюдатель окажет вам помощь.
- **Во время экзамена запрещено** пользоваться уборной комнатой.
- Нарушение любых правил может привести к дисквалификации.
- На обложке экзаменационного листа укажите свое **имя, фамилию и номер ID IMC**.
- Продолжительность экзамена - **1 час 30 минут (90 минут)**.
- Экзамен состоит из **15 вопросов, предлагающих несколько вариантов ответов, и 5 открытых вопросов**.
- 3 неправильных ответа аннулируют 1 правильный ответ.
- Незаполненные ответы не влияют на количество баллов.
- Решения должны быть внесены в экзаменационный лист. Если необходимо, вы можете использовать дополнительные черновые листы IMC и хранить их внутри вашего буклета.
- Укажите свое имя, фамилию и номер ID IMC в поле, расположенное над разделом с вопросами с несколькими вариантами ответов.

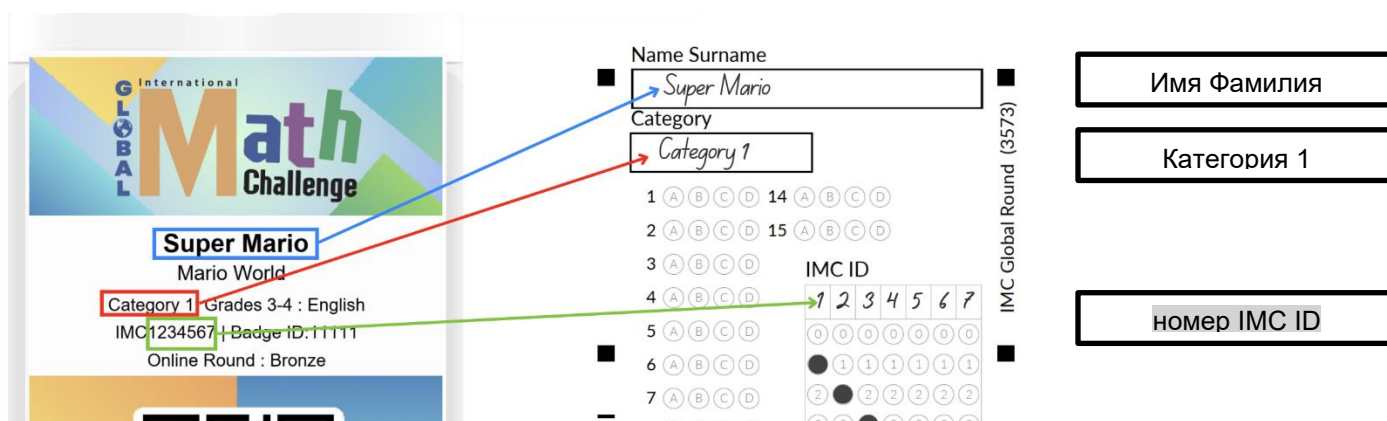

- Ответы на 15 вопросов с несколькими вариантами ответов внесите в лист для ответов.

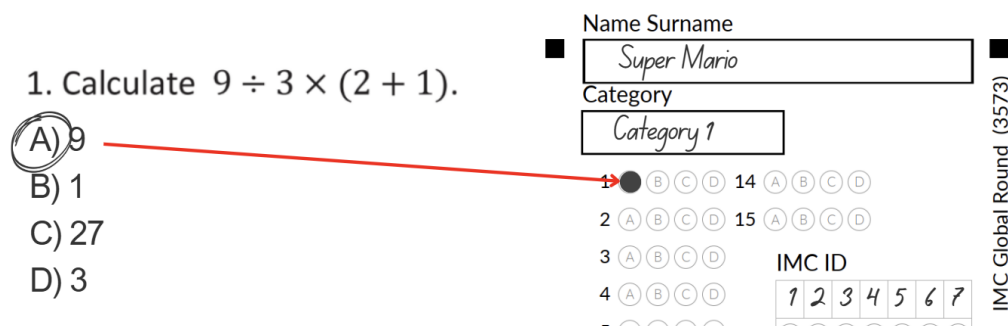

- В случае если участники получают одинаковое количество баллов, решающим фактором будет время, затраченное на выполнение. Если вы завершили работу раньше установленного времени, подойдите к столу для сдачи работ и позвольте наблюдателю проверить ваш бланк и отсканировать бейдж.
- Как только ваш лист будет принят, а бейдж отсканирован, вы сможете покинуть аудиторию.

Желаем вам пройти все задания, и удачи!