

## Reglas para el examen

- No están permitidos los teléfonos, audífonos u otros dispositivos electrónicos.
- Mangase en silencio y no observe el examen de otras personas.
- Si encuentra alguna dificultad, levante la mano para ser atendido.
- No está permitido el uso de baño **durante el examen**.
- La violación de alguna de estas reglas podría llevar a la descalificación.
- Escriba el **nombre, apellido e identificación IMC** en la cubierta del folleto del examen.
- El examen tiene una duración de **1 hora y 30 minutos (90 minutos)**.
- El examen consiste de **15 preguntas de selección múltiple** y **5 preguntas abiertas**.
- 3 respuestas incorrectas eliminan 1 respuesta correcta.
- Las respuestas en blanco no afectan la puntuación.
- Las soluciones deben estar escritas en el folleto. Si es necesario, puedes usar hojas de borrador adicionales de IMC y guardarlas dentro de tu cuadernillo.
- Escriba el nombre, apellido e identificación IMC en el espacio de arriba de respuesta de selección múltiple.

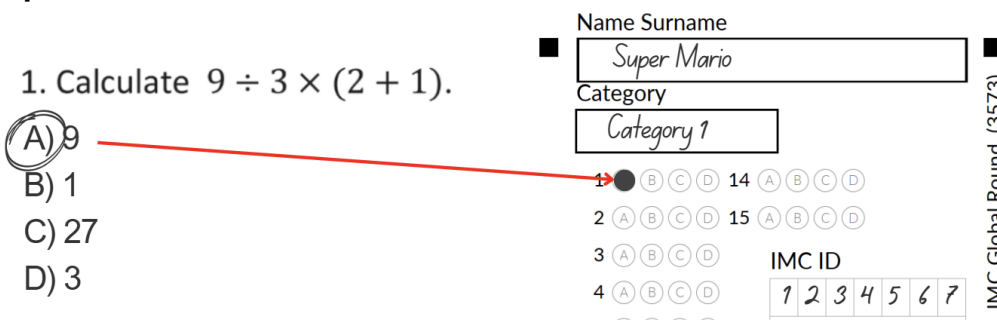

- Transfiera las respuestas de las 15 preguntas de selección múltiple a la **hoja de respuestas**.



- Si los puntos son iguales para varios participantes, el tiempo empleado será el factor decisivo para la calificación. Si termina antes, acérquese al escritorio de entrega de examen y permita que el supervisor revise su folleto y escanee su credencial.
- Una vez que su folleto es recogido y su credencial es escaneada, puede dejar el aula de examen.
- **Disfrute del reto, y buena suerte.**