

กฎระเบียบเกี่ยวกับการสอบ

- อนุญาตให้นำโทรศัพท์มือถือ หูฟัง หรืออุปกรณ์อิเล็กทรอนิกส์เข้าห้องสอบ
- ห้ามส่งเสียงดัง และแอบดูงานของผู้อื่น
- ในกรณีที่เกิดปัญหา ให้ยกมือแจ้งผู้คุมสอบเพื่อขอความช่วยเหลือ
- **ไม่อนุญาตให้ใช้ห้องน้ำ ระหว่างการสอบ**
- ผู้ที่ฝ่าฝืนกฎระเบียบ อาจถูกพิจารณาตัดสิทธิ์
- เขียนชื่อ นามสกุล และ รหัส IMC ไว้ที่หน้าปกของสมุดคำตอบให้ครบถ้วน
- ระยะเวลาในการสอบ 1 ชั่วโมง 30 นาที (90 นาที)
- ข้อสอบประกอบด้วยคำถามปรนัย 15 ข้อ และคำถามปลายเปิด 5 ข้อ
- เมื่อตอบผิด 3 ข้อ จะถูกหักคะแนนเท่ากับข้อที่ตอบถูก 1 ข้อ
- ข้อที่เว้นว่าง ไม่ได้ตอบคำถาม จะไม่มีผลต่อคะแนน
- เขียนคำตอบทุกข้อลงในสมุดคำตอบ - หากจำเป็น คุณสามารถใช้กระดาษของ IMC เพิ่มเติมและเก็บไว้ภายในสมุดข้อสอบของคุณ
- เขียนชื่อ นามสกุล และรหัส IMC ในช่องที่กำหนด ซึ่งอยู่ด้านบนของกระดาษคำตอบส่วนที่เป็นข้อสอบปรนัย

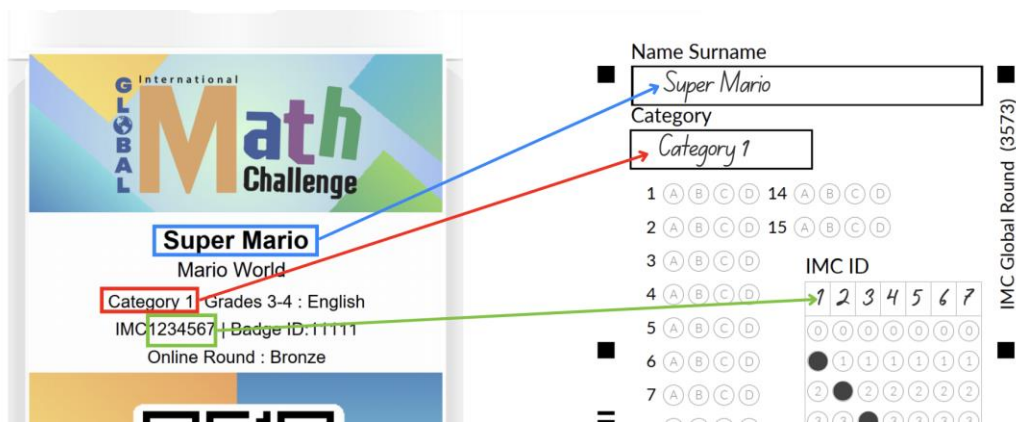

- โอนคำตอบจากคำถามแบบเลือกตอบ 15 ข้อ ไปยังคำตอบ

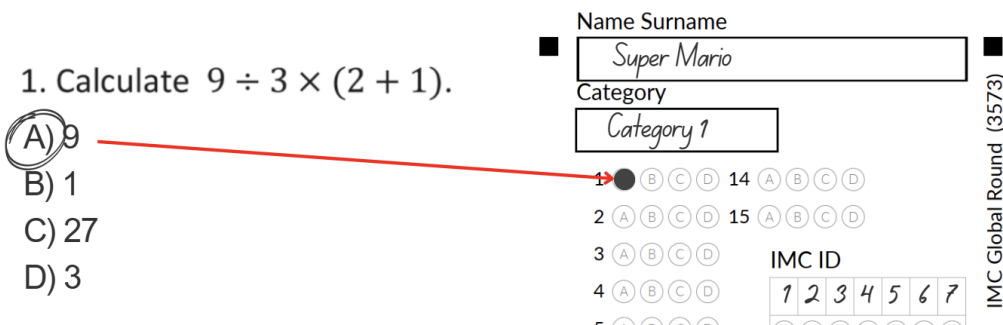

- หากผู้เข้าสอบหลายคนได้คะแนนเท่ากัน จะนำเวลาที่ใช้ในการสอบมาเป็นเกณฑ์ตัดสินลำดับ หากทำข้อสอบแล้วเสร็จก่อนเวลา ให้ติดต่อที่โต๊ะส่งเอกสารเพื่อให้ผู้คุมสอบตรวจสอบสมุดคำตอบและสแกนบัตรประจำตัว
- หลังจากที่ได้ตรวจสอบสมุดคำตอบและสแกนบัตรประจำตัวแล้ว จะอนุญาตให้ผู้สอบออกจากห้องสอบได้
- ขอให้ทุกคนสนุกกับการทำข้อสอบ และขอให้โชคดี!